

ÄRZTE

Dr. Stephan Königbauer

- Internist
- Kardiologie
- Nuklearkardiologie
- Hypertensiologie



Dr. Michael Grimme

- Internist
- Kardiologie
- Hypertensiologie
- Schrittmacherambulanz

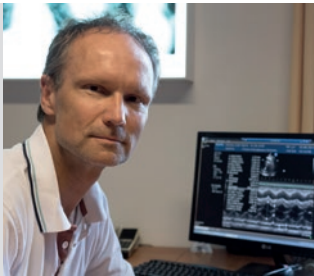

Dr. Michael Betz

- Internist
- Kardiologie
- Schrittmacherambulanz
- Herzkatheter

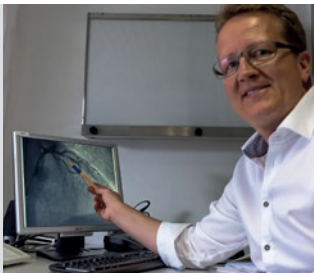

SPRECHSTUNDEN

Termine nur nach Vereinbarung!



Niedermayerstraße 8

84028 Landshut



Für weitere Informationen besuchen Sie unsere Website
www.kardiologen-landshut.de

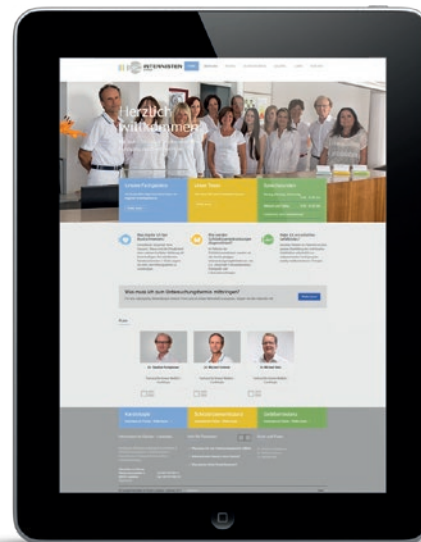

— Dr. Stephan Königbauer

— Dr. Michael Grimme

— Dr. Michael Betz



KARDIOLOGIE INNERE MEDIZIN

HERZKATHETER SCHRITTMACHERAMBULANZ
NUKLEARKARDIOLOGIE GEFÄSSAMBULANZ
SCHILDDRÜSENAMBULANZ (MIT SZINTIGRAPHIE)



Als fachärztlich tätige Internisten und Kardiologen sehen wir uns eingebunden in ein Netzwerk verschiedener Partner. In Zusammenarbeit mit dem Hausarzt steht für uns eine patientenzentrierte, leitliniengerechte Medizin im Vordergrund. Nach einer kompakten Diagnostik sehen wir uns als Schnittstelle zwischen einer weiteren hausärztlichen oder spezialärztlichen Versorgung, beziehungsweise einer stationären Behandlung.



Kardiologie



Schilddrüsenambulanz



Gefäßambulanz



Konventionell
Schrittmacherambulanz
Herzkatheter
Nuklearkardiologie

Je nach Ergebnis der konventionellen Befundergebnisse wird über die konkrete Medikation und ggf. weitere Untersuchungen entschieden (wie z.B. Szintigraphie, Herzschrittmacher oder direkte invasive Abklärung mit Herzkatheter).



Ultraschall
Szintigraphie
Labor

Die Schilddrüsenambulanz ist seit der Gründungszeit der Praxis 1971 ein Arbeitsschwerpunkt und erfreut sich eines überregionalen Zuspruchs von Patientinnen und Patienten sowie zuweisenden Kolleginnen und Kollegen.



Hirnversorgende Gefäße
Arterien
Venen

In der Gefäßambulanz untersuchen wir die hirnersorgenden Gefäße (Carotiden) und die großen Gefäße im Brust- und Bauchraum, sowie die Arterien und Venen der Extremitäten.